

Grupo (Todas)

Count of Canal

GRAFICO DE TRATAMIENTO INFORMATIVO (VALORACIÓN), POR MEDIO TELEVISIVO
 (En Total de Notas)
 Del 1 al 10 de Mayo del 2009

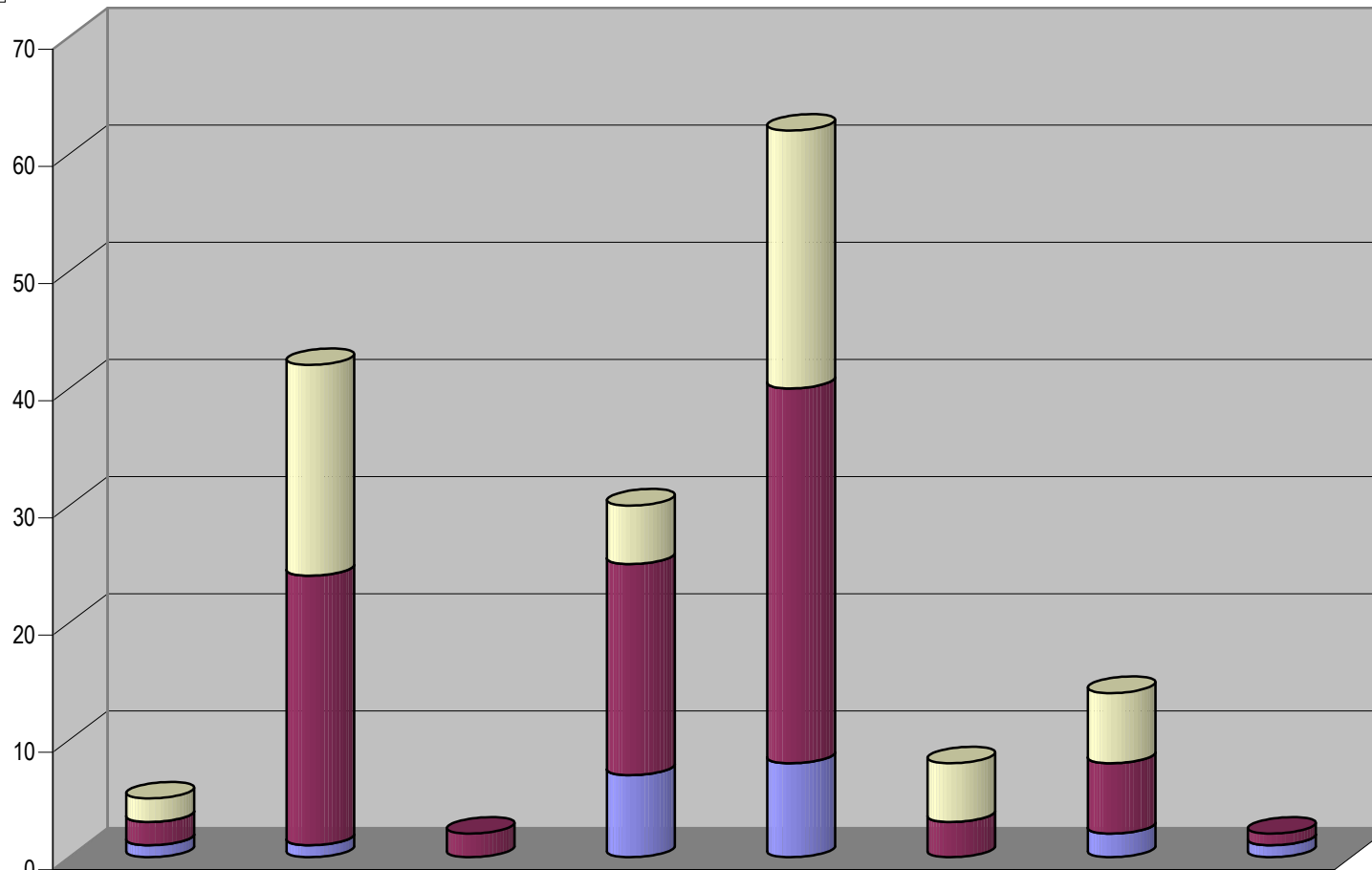

Valoración
 Positiva
 Neutral
 Negativa

	CONV	PAN	PNA	PRD	PRI	PSD	PT	PVEM
Positiva	2	18		5	22	5	6	
Neutral	2	23	2	18	32	3	6	1
Negativa	1	1		7	8		2	1



Cualquier Partido Político o Coalición no reflejado en la presente gráfica indica de que no tuvo participación en el Periodo del Informe y el Grupo Respectivo, al igual que cualquier medio o programa no señalado indica que no tuvo notas en el periodo.

Partido

Grupo (Todas)



GRAFICO DE TRATAMIENTO INFORMATIVO (VALORACIÓN), POR MEDIO TELEVISIVO (Porcentual)

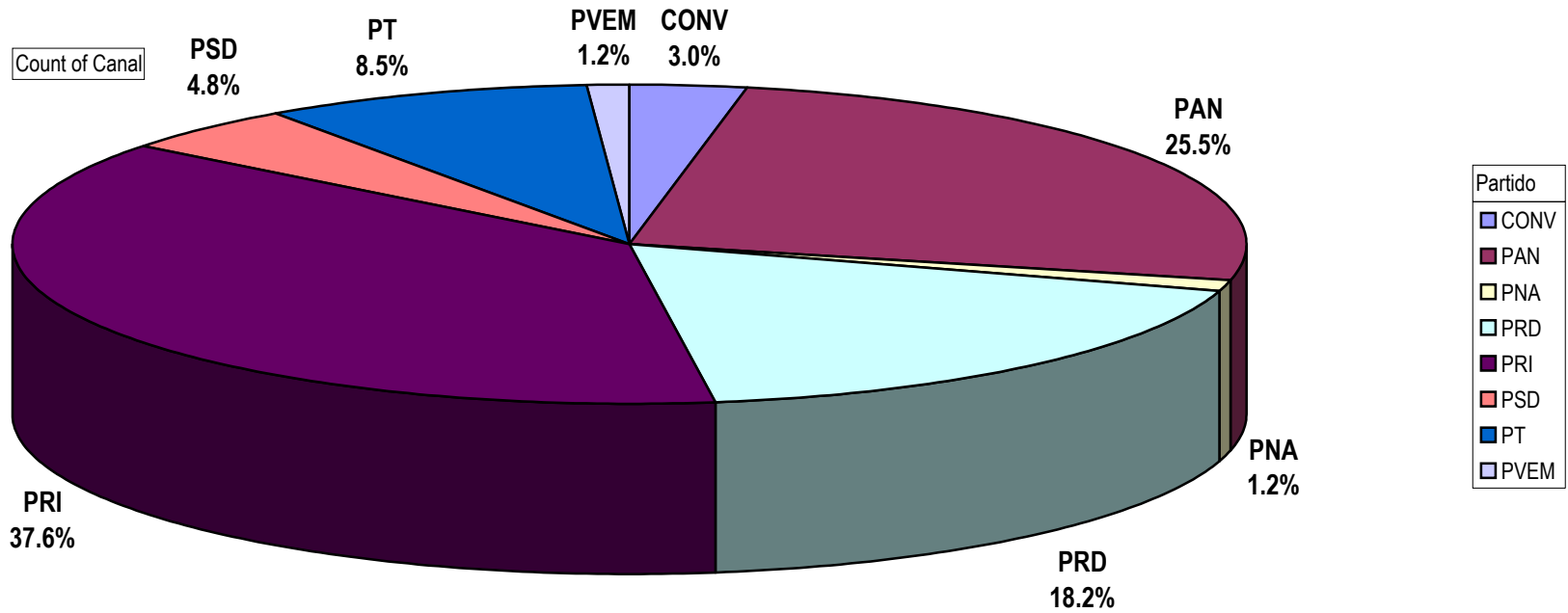

Cualquier Partido Político o Coalición no reflejado en la presente gráfica indica de que no tuvo participación en el Periodo del Informe y el Grupo Respectivo, al igual que cualquier medio o programa no señalado indica que no tuvo notas en el periodo.