IEPC
INSTITUTO ELECTORAL Y DE PARTICIPACIÓN CIUDADANA
JALISCO

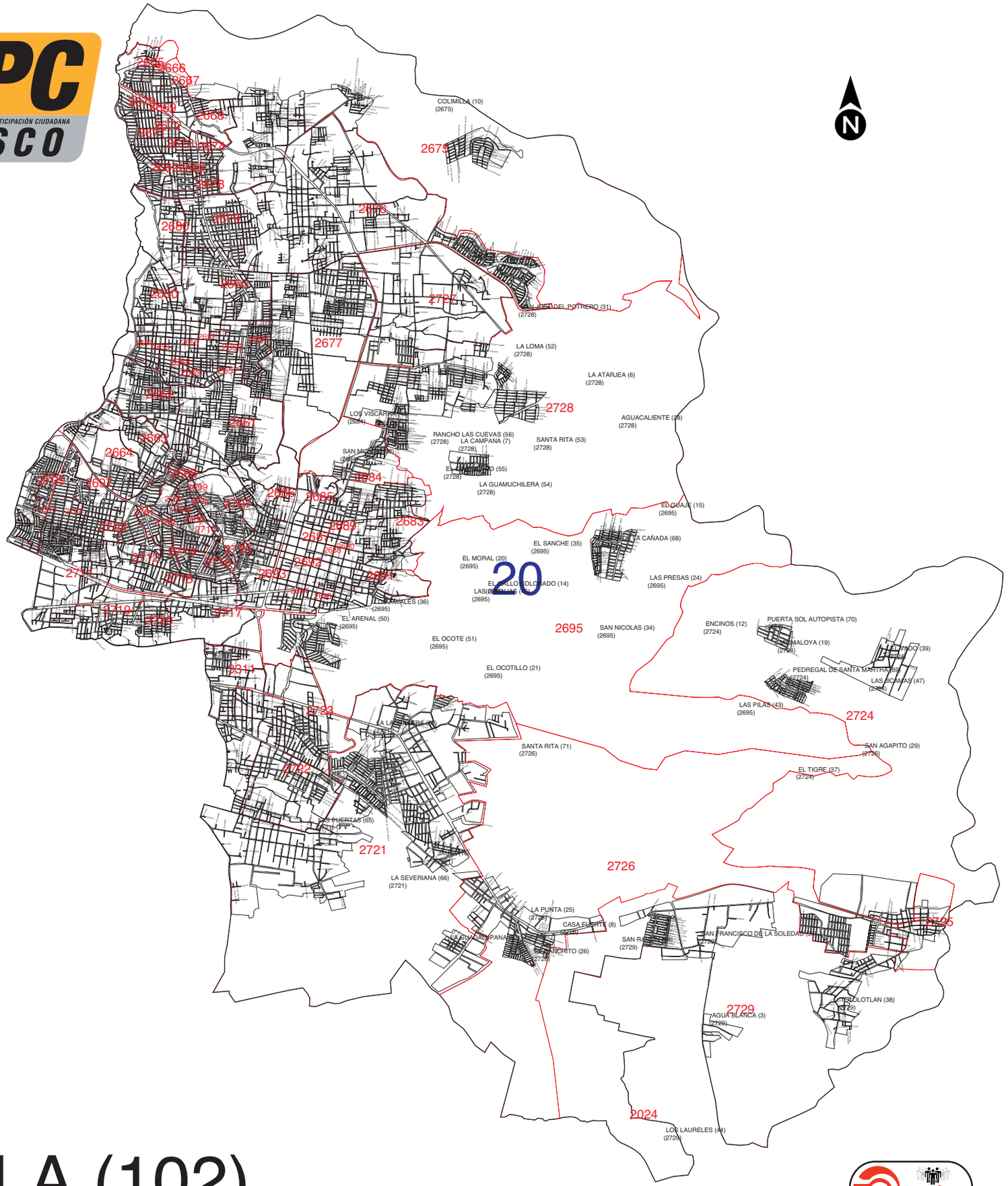

TONALA (102)

DIRECCIÓN DE ORGANIZACIÓN