Jalisco
Instituto Electoral
y de Participación Ciudadana

SÍNTESIS INFORMATIVA

DIRECCIÓN DE COMUNICACIÓN SOCIAL

28-diciembre-2014

Jalisco Instituto Electoral y de Participación Ciudadana

Fecha	Página	Sección
28 DIC 14	5	A (1)

EL OCCIDENTAL

Elecciones 2015, más caras que en 2012: IEPC

Obliga INE a instaurar elementos que no estaban previstos y con mucho menos presupuesto

VÍCTOR RAMÍREZ ÁLVAREZ

Con la reforma electoral federal al Instituto Electoral y de Participación Ciudadana (IEPC) le saldrá más cara la elección del 2015 que la realizada en el 2012, esto debido a que los convenios firmados con el Instituto Nacional Electoral los obligan a instaurar cada vez más elementos que no estaban previstos y que elevan los costos, señaló el presidente del organismo Guillermo Alcaraz Cross.

"Tenemos que compartir una serie de gastos con el INE que lejos de generarle ahorros al instituto, le han generado costos. Al final había costos que nosotros no preveíamos y que el INE ha resuelto que tenemos que compartir y eso ha incrementado la necesidad de recursos", dijo.

Alcaraz Cross explicó que les acaba de llegar el anexo financiero, es decir los conceptos en los que se tiene que participar y entre ellos se considera la instalación de algunas lonas que en el IEPC no se habían tomado en cuenta o no se tenían contempladas.

Así como "la calidad de los materiales que ellos emplean con el ánimo de que sean permanentes, no los tenemos nosotros presupuestados, la cantidad que tenemos quizá sean insuficientes para eso y los costos de las casillas, mientras que nosotros teníamos una cantidad para salir adelante con esto, ellos nos presentan una que es una parte y media más de lo que teníamos considerado y entonces el ahorro en realidad, en ese caso, no es el mayor".

Explicó que con los gastos que el INE les pide compartir en cada sesión que aprueban algo en común, les hace pensar en la necesidad de recurrir al presupuesto original que superaba los mil millones de pesos.

En ese sentido, dijo que los poco más de 850 millones de pesos que se les asignaron para el 2015 no les serán suficientes para poder atender todas las necesidades de la jornada electoral y la operación del instituto para todo el año, por eso consideran que les saldrá más cara su participación en la organización ya que el INE les pide cada vez más acciones y materiales que no se tenían contemplados.

"Nosotros esperábamos alrededor de 960 millones, originalmente se habían propuesto mil 35 millones y entendemos que son 835 millones los que nos dan", por lo que considera que son insuficientes para todo lo que se tiene que hacer en el próximo año que está por iniciar.

Instituto Electoral y de Participación Ciudadana Jalisco

Fecha	Página	Sección
28DIC14	5	A (2)

EL OCCIDENTAL

>> LOS CONVENIOS firmados con el INE obligan al IEPC a gastar más.

Instituto Electoral de Participación Ciudadana Jalisco

Fecha	Página	Sección
28 DIC 14	1	B

MURAL
EXPRESIÓN DE JALISCO

GUILLERMO GIENFUEGOS. Precandidato independiente.

'Los gobernantes son más payasos'

Expresa Lagrimita su hartazgo de los políticos que gobiernan

LORENA JIMÉNEZ

Sin payasadas. Guillermo Cienfuegos Pérez, conocido por su personaje de payaso Lagrimita, defiende la seriedad de su registro como candidato independiente a la Alcaldía de Guadalajara ante el Instituto Electoral y de Participación Ciudadana.

Buscará contender en los comicios del 7 de junio de 2015 y enfrenta el reto de reunir 28 mil 887 firmas para entrar en la boleta.

"He decidido meterme a competir por la Presidencia de Guadalajara. Parece una payasada, pero en realidad los imitadores de los payasos son los que están gobernando ahora ", aseguró.

¿Qué tan en serio va esto?
Es muy en serio, en este País todo está al revés, de verdad, alguien tiene que venir a hacer las cosas serias.

¿Quiénes forman la planilla?
Por lo pronto está Costel (su hijo) de regidor y estamos en la selección de otras personas, pero esto se va poner bien 'chirindongo'.

¿Cómo fue que se animaron Costel y tú a hacer esto?
Yo digo ¡ya basta de payasadas baratas! Yo soy un ciudadano igual que tú, igual que muchos que van a leer esta entrevista, y la verdad estoy cansado de que los políticos se burlen de nosotros.

¿No simpatizan con ningún partido?
Actualmente los gobernantes creo que son más payasos que yo. Lo digo muy en serio. Lo vuelvo a repetir ¿quién nos está gobernando? Estamos cansados de los políticos.

La verdad si me preguntas qué es un Presidente municipal, yo te voy a contestar que no lo sé, pero voy a aprender a serlo y quiero gobernar para la gente. Ha llegado la hora de que los ciudadanos nos pongamos serios, pero sin dejar de sonreír.

¿Qué respondes a quienes cuestionarán tu candidatura a la Alcaldía?
Sé que son muchos, pero soy un ciudadano. Quiero felicidad para la población, para los niños. Soy un papá, soy un ciudadano y no un político, porque no sé nada de política, pero sé lo que la gente quiere.

Yo creo que muchas familias se han sentado a platicar en la sala de su casa y han dicho por qué nos están gobernando ellos, por qué nos mienten.

Basta de payasadas, que se unan a nuestro proyecto, está bien "chirindongo".

¿Qué es lo que propones en tu programa de Gobierno?
Ahorita no puedo decirte mis propuestas porque estamos analizándolas, hay muchas cosas. Enfocarnos mucho en la familia, en los niños, tenemos mucho trabajo bien bonito y queremos hacerlo y me emociona.

Estamos analizando las cosas realmente con expertos, estamos analizando propuestas, estamos llevando asesorías.

+.com

'Lagrimita' vs políticos.
mural.com/LagrimitaCandidato

Instituto Electoral y de Participación Ciudadana

Fecha	Página	Sección
28 DIC 14	5	

La Jornada Jalisco

■ Contratar publicidad o regalar artículos promocionales, entre las prohibiciones

Arracan hoy las precampañas en Jalisco

■ Entre los topes de gastos, Guadalajara, un millón 059 mil pesos; Zapopan, 717 mil 406 pesos

Elizabeth Rivera Avelar

Este domingo arrancan las precampañas electorales en Jalisco. En un periodo de 40 días, los abanderados a munícipes o a diputados locales competirán en los procesos de selección interna que los partidos políticos establecieron para nombrar a quienes serán candidatos a integrantes del Congreso del Estado y de los 125 ayuntamientos de la entidad.

El periodo de precampañas para diputados locales y munícipes iniciará hoy y concluirá el 5 febrero.

Los aspirantes deberán respetar los topes de gastos de campaña fijados, en el caso de quienes pretendan encabezar una planilla para regidores de Guadalajara, no deberán erogar más de 1 millón 59 mil 914 pesos durante esta fase; Zapopan, 717 mil 406 pesos; Tlaquepaque, 334 mil 444 pesos; Tonalá, 224 mil 617 pesos; Tlajomulco, 156 mil 323 pesos; El Salto, 75 mil 632 pesos. El tope de gastos por precandidato a diputado es de 222 mil 429 pesos.

Los precandidatos que rebasen los topes de precampaña o que incumplan con la obligación de entregar el informe de ingresos y gastos, serán sancionados con la cancelación de su registro o con la pérdida de la candidatura.

El pasado 24 de diciembre el consejo general del Instituto Electoral y de Participación Ciudadana (IEPC) aprobó los lineamientos relativos a propaganda de las precampañas y estableció que los precandidatos podrán realizar actos como reuniones públicas, asambleas y marchas.

> PODRÁN REALIZAR REUNIONES PÚBLICAS Y ASAMBLEAS, SEGÚN LINEAMIENTOS DEL IEPC

"Se entiende por actos de precampaña electoral las reuniones públicas, asambleas, marchas y en general, aquellos en que los precandidatos a una candidatura se dirigen a los afiliados, simpatizantes o al electorado en general, con el objetivo de obtener su respaldo para ser postulado como candidato a un cargo de elección popular", establece el Código Electoral y de Participación Ciudadana del estado de Jalisco en el capítulo séptimo.

La norma también establece que la propaganda de precampaña, es decir los escritos, publicaciones, imágenes, grabaciones y proyecciones deberán señalar de manera expresa la calidad de precandidato de quien es promovido.

Los precandidatos registrados podrán acceder a radio y televisión exclusivamente a través del tiempo que corresponda en dichos medios al partido político por el que pretenden ser postulados.

Está prohibido que los precandidatos a cargos de elección popular, contraten propaganda o cualquier otra forma de promoción personal en radio y televisión.

Durante las precampañas no está permitido el otorgamiento de artículos promocionales utilitarios.

Jalisco Instituto Electoral y de Participación Ciudadana

Fecha	Página	Sección
28 DIC 14	4	A

EL INFORMADOR
DIARIO INDEPENDIENTE

PROCESO ELECTORAL PARTIDOS POLÍTICOS

Inicia proceso para elegir candidatos

Hoy se ponen en marcha las precampañas de cara a las elecciones del 7 de junio

Varios aspirantes a una candidatura acuden a registrarse a sus institutos políticos

A partir de este domingo y hasta el 7 de junio, será muy común ver y escuchar mensajes políticos de personas que aspiran a ocupar un cargo de representación popular. Este 28 de diciembre inicia formalmente el periodo de precampañas, el proceso mediante el cual cada partido político elegirá a sus candidatos.

Este periodo, donde cada instituto político buscará a sus allegados, tiene una duración de 40 días, habiendo de concluir cualquier acto proselitista el 5 de febrero. Pero además se otorga un tiempo para que se realicen los procesos, convenciones o elecciones necesarias. La fecha límite de registro de candidaturas ante el Instituto Electoral y de Participación Ciudadana es el 15 de marzo para aspirantes a diputados, y el 22 de marzo para candidatos a los diferentes ayuntamientos de Jalisco.

Los mismos 40 días que tienen los partidos políticos como tiempo de precampaña, es el lapso que tienen las personas que aspiran a lograr una candidatura independiente para reunir el equivalente a 2% de la lista nominal del territorio que buscan representar.

SABER MÁS

También concretan su registro

Ayer por la mañana, Luis Armando Córdova Díaz se registró como precandidato del Partido Revolucionario Institucional por la presidencia municipal de San Pedro Tlaquepaque. El evento tuvo lugar en el Comité Municipal del PRI, donde cientos de militantes y simpatizantes lo acompañaron en el proceso.

Por su parte, también ayer se registró el presidente municipal de El Salto con licencia, el priista Joel González Díaz, para contender por la candidatura a la diputación local del distrito siete.

El PAN no quiere desacuerdos; PRI busca candidaturas de unidad

El Partido Acción Nacional (PAN) es uno de los institutos políticos que registrará más precandidaturas para ocupar un solo espacio. Lo que supone es que haya una disputa interna para lograr el objetivo de estar en las boletas el próximo 7 de junio. ¿Cuál es la propuesta que se tiene para no llegar con un partido dividido? José Antonio Elvira de la Torre, representante del PAN ante el IEPC, no cree que sea sencillo.

"La conducta que cada precandidato en el proceso de selección es su propia responsabilidad. ¿Cuál es la fórmula institucional?, que las contiendas internas sea mediante una elección, y en ese sentido hay reglas procedimentales, donde se les pide que no se falten al respeto".

El representante albiceleste afirma que dentro de Acción Nacional existe un entendido de que los procesos deben ser democráticos desde el momento de elegir a quien "encauce mejor las necesidades y fortalezas del partido".

Por su parte, el representante del Partido Revolucionario Institucional (PRI) en el IEPC, Benjamín Guerrero Cordero, espera que haya una "determinación que sea encaminada desde el partido a nivel federal y estatal. Esperamos que se logren consensos y a lo largo del proceso se vayan sumando candidaturas de unidad. Debemos entender que nuestra fortaleza se basa en la unidad".

EL DATO

Fernando Gar cambia de planes

Fernando Garza Martí presentó el viernes po noche su renuncia a la precandidatura del PA la presidencia municip de Guadalajara, con la nalidad de contender p una diputación federal el Distrito 10, con cabe cera en Zapopan.

Garza Martínez explic que luego de analizar c la dirigencia estatal de PAN, vislumbraron div sos escenarios elector les, y en el afán de mai tener y recuperar espacios en la zona me tropolitana, acordó reg trarse en el proceso int no en dicha demarcaci en los próximos días.

Instituto Electoral y de Participación Ciudadana de Jalisco

Fecha	Página	Sección
28 DIC 14	1	B

MURAL
EXPRESIÓN DE JALISCO

Muy activos en Internet

Precandidatos usan Twitter y Facebook para promoverse aún en Navidad

VALERIA HUÉRFANO

¿Vacaciones? No. Ese no es un lujo que se puedan tomar los políticos previo a las campañas electorales.

El maratón Guadalupe-Reyes también lo aprovecharon quienes suspiran por un cargo de elección popular en Jalisco, y sus redes sociales dan cuenta de ello.

Salvador Rizo, precandidato por el PRI a la Alcaldía de Zapopan, no participó en varias posadas, pero la que encabezó estuvo repleta de regalos que repartió entre los asistentes.

Aunque no publicó mucho en sus redes sociales, compartió los mensajes de otros usuarios de redes sociales que repetían la frase: "Juntos por el Zapopan que queremos".

La actividad en Twitter y Facebook han dado un giro importante en las últimas semanas. Algunos de los ahora precandidatos, pasaron de tener sus redes sociales prácticamente inactivas, a dar cuenta diaria de sus actividades.

En el caso de Alfonso Petersen, precandidato del PAN para la Presidencia de Guadalajara, dejó de llamarse Alfonso y se publicita como "Poncho". En cualquiera de sus publicaciones en redes sociales incluye su eslogan "Gente que Suma".

En el PRD parecen ignorar como tema la Navidad, mientras que las figuras de Movimiento Ciudadano, es decir, Enrique Alfaro y Pablo Lemus –precandidatos para Guadalajara y Zapopan respectivamente–, se han enfocado en informar sobre su reciente inscripción, sin compartir más que un mensaje con buenos deseos por Navidad.

Tras observar las cuentas de los diferentes actores de todos los partidos políticos, se constató que éstos no participan en la difusión de videos o memes agresivos; tampoco replicaron comentarios de "trolls" ni la falsa propaganda que ya ha empezado a tomar espacios tanto de Twitter como de Facebook.

Hasta el momento no ha habido un posicionamiento del Instituto Electoral y de Participación Ciudadana (IEPC) sobre la regulación de estos espacios.

El Instituto Nacional Electoral decidió que, por el momento, se quedará sin regulación las campañas que se lleven a cabo en redes sociales.

Twitter

Salvador Rizo, precandidato para Zapopan promueve el slogan "Juntos por el Zapopan que queremos".

Twitter

Alfonso Petersen, precandidato para Guadalajara, se hace llamar "Poncho" como estrategia que ya maneja en todas sus fotos.

Facebook

Enrique Alfaro, precandidato para Guadalajara, ha publicado en redes en estas fechas información y fotos de su registro.

+.com

Vea algunas publicaciones.
mural.com/AdelantadosJal

Jalisco Instituto Electoral y de Participación Ciudadana

Fecha	Página	Sección
28 DIC 14	6	

MURAL
EXPRESIÓN DE JALISCO

CÚPULA

S. CABAÑAS
cupula@mural.com

EL DEDAZO REINÓ, después de días de incertidumbre...

UNO DE LOS ASPIRANTES lo comentó: buscar una candidatura del PRI es como subirse a la montaña rusa.

DE PRONTO ESTABAN arriba, luego la caída era estrepitosa, y así fue hasta ayer que quedaron registrados los candidatos de la forzada, pero al fin, unidad tricolor.

TODAVÍA EL JUEVES, dos días antes del registro, el tricolor dudaba a quién elegir para Guadalajara y Zapopan.

PARA LA CAPITAL volvió a sonar **Francisco Ayón**, y ni **Claudia Delgadillo** ni **Miguel Castro**, ni **Trino Padilla** se descartaban.

AL FINAL, registró a **Ricardo Villanueva**, acompañado de Castro, Delgadillo y también de **Arturo Zamora** y **Leobardo Alcalá**. A **Eduardo Almaguer** no lo convencieron para el teatro.

AUNQUE EN LA TARIMA guardaban las apariencias, en medio del desorden se escucharon porras para Delgadillo y Castro.

EN ZAPOPAN, días antes trataron de convencer a Zamora, y desde México hubo una fuerte operación para empujar a **Abel Salgado**.

PERO QUIEN AL FINAL llegó fue el candidato del grupo del Gobierno estatal, **Salvador Rizo Castelo**, quien festejó como si ya hubiera ganado algo, aunque...

TIENE LA FUERTE sombra de **Héctor Vielma**, quien pretende regresar a la Alcaldía. Vielma se registró casi solo, y en cuanto puso la pluma en el papel para firmar, se soltó el aguacero. ¿Algún augurio?

...

LOS CANDIDATOS del PRI para el resto de los Municipios metropolitanos tampoco fueron sorpresa.

SI ACASO en Tonalá llamó la atención que **Oswaldo Bañales**, el actual Secretario, quedara fuera; se registró **Sergio Chávez**.

PARA SAN PEDRO Tlaquepaque fue apuntado **Luis Córdova**, y en Tlajomulco **Luis Gómez**.

EL PRI TAMBIÉN inscribió al político **Andrés González Palomera**, quien ahora representa al Gobernador en Puerto Vallarta, como precandidato para ese Municipio.

CON ESTE EQUIPO, los priistas se declararon listos para la batalla electoral.

...

EN EL REGISTRO para la Alcaldía de Guadalajara, fue muy notoria la forma en que un regidor trató de robar cámara...

ACOMEDIDO EN DEMASÍA se vio al edil tapatío **César Ruvalcaba**, pues parecía que lo que buscaba era opacar a Villanueva, la estrella del show.

NO SE SEPARÓ del aspirante ni un momento; parecía su escolta, secretario particular y privado, jefe de protocolo y hasta fotógrafo personal. Incluso, revisó su discurso.

NOMÁS LE FALTÓ apuntarse como chofer.

¡SI ASÍ HUBIERA trabajado los dos años que tiene como regidor...!

...

LO QUE es la vida: pese a todos los cuidados para construir una candidatura, en cualquier momento pasa un **Porsche** y la arrolla.

AMARILLO como ese auto deportivo se debe haber puesto **Alejandro Murat**, el director del **Infonavit**, al enterarse que uno de sus colaboradores andaba presumiendo en redes que le regaló uno de esos carritos alemanes a su retoño.

PARA NADIE es secreto que Murat sueña con ser Gobernador de **Oaxaca**, el paupérrimo Estado del que ya fue Mandatario su padre, **José Murat**.

EN ESE CONTEXTO se dio la fulminante "renuncia" de Heliodoro Díaz como coordinador en la región sur del Infonavit, con todo y que él mismo afirmó que fue una broma... de la que no se rio nadie. ¡Menos Murat!

Instituto Electoral y de Participación Ciudadana de Jalisco

Fecha	Página	Sección
28 DIC 14	5	B

MURAL
EXPRESIÓN DE JALISCO

Puntos y Contrapuntos

PEDRO MELLADO
pedromellado@gmail.com

Gran incógnita

El más reciente informe sobre usuarios de nuevas tecnologías de la información y la comunicación en nuestro País, dado a conocer por al Instituto Nacional de Estadística y Geografía (INEGI) el pasado miércoles 17 de diciembre, advierte que hay en México 47 millones 400 mil personas que diariamente se conectan a Internet.

De ese universo de internautas, 11 millones 100 mil usuarios son menores de 18 años. Esto significa que quienes están en el rango de ciudadanos, con todos sus derechos y obligaciones, son por lo menos 36 millones 300 mil internautas que navegan en redes, a través de una amplia diversidad de dispositivos.

Hasta el pasado viernes 12 de diciembre la Lista Nominal de Electores (LNE) en todo México incluía a 81 millones 891 mil 419 personas con credencial de elector, que podrán acudir a las urnas en los comicios del domingo 7 de junio del 2015, cuando se elegirán 300 diputados de mayoría relativa en todo el País y 200 de Representación Proporcional.

En tanto que en Jalisco se votará por 20 diputados locales de mayoría relativa y 19 de representación proporcional, así como por 125 presidentes municipales.

Esos 36 millones 300 mil internautas, que representan el 44.32 por ciento de la LNE viven una realidad virtual muy diferente a la que construyen los medios convencionales, impresos, radio y televisión, sobre los partidos políticos, sobre el Presidente de la República, **Enrique Peña Nieto** y sobre el Gobernador de Jalisco, **Jorge Aristóteles Sandoval Díaz**.

Mejor informados que el común de los ciudadanos que se asoman diariamente al mundo por otras vías, los internautas son críticos y particularmente repelentes a los partidos políticos tradicionales como PRI, PAN y PRD.

Otro rasgo distintivo de quienes se suman diariamente al ejército de internautas que navegan en redes, es que son fugitivos de la televisión tradicional y comercial, en particular se alejan de Televisa y Televisión Azteca.

Los ciudadanos segmentados entre los 18 y los 44 años en la LNE nacional, sean internautas o no, suman en total 51 millones 136 mil 690 personas, el 62.44 de todos los que potencialmente podrían acudir a las urnas el año próximo.

Entre esos 51 millones de potenciales electores, 36 millones 300 mil ciudadanos llegarán a las urnas con una visión muy diferente del País y del mundo. Hasta entonces sabremos cómo habrán procesado su realidad virtual y la repercusión que eso tendrá en los resultados de las elecciones locales y federales. Esa es la gran incógnita.

Instituto Electoral y de Participación Ciudadana Jalisco

FECHA	PÁGINA	SECCIÓN
28 DIC 14	13	

MILENIO

Los panistas Alfonso Petersen y César Madrigal anunciaron el inicio de sus precampañas

Fernando Garza declina aspiración a Guadalajara

Arturo Ramírez Gallo/**Guadalajara**

Siempre no va por la alcaldía de Guadalajara el ex presidente municipal y ex candidato a la gubernatura de Jalisco, Fernando Garza Martínez. Desde la tarde del viernes renunció a la precandidatura por la capital del estado y en próximos días se registrará como aspirante a diputado local en el distrito electoral número 10 en Zapopan por el Partido Acción Nacional (PAN).

A través de un comunicado el panista afirmó que "luego de analizar con la dirigencia estatal del Partido Acción Nacional, vislumbraron diversos escenarios electorales y en el afán de mantener y recuperar espacios en la zona metropolitana de Guadalajara, acordó registrarse en el proceso interno en dicha demarcación", se lee en el anuncio.

ARTURO RAMÍREZ GALLO

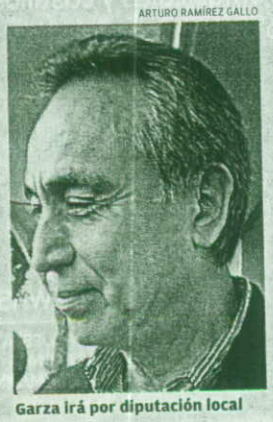

Garza irá por diputación local

Colaboradores de Fernando Garza dijeron a MILENIO JALISCO que se valoró los pro y los contras del continuar o no con el proceso en la aspiración para ser candidato por la alcaldía de Guadalajara. Finalmente declinó a dicho registro en busca de un partido con mayor unidad y con el objetivo de dar fuerza al distrito 10.

Apenas el pasado sábado 20 de diciembre, Fernado Garza Martínez realizó su preregistro para candidato al municipio de Guadalajara en las instalaciones del Comité Estatal de Acción Nacional, en el que dijo que buscaba dichas aspiraciones al considerar que tenían la oportunidad de volver a gobernar a la ciudad.

Ante este cambio, la contienda por representar al PAN en Guadalajara queda entre Alfonso Petersen, César Madrigal y Tomás Coronado. Ayer, sesionó la Comisión Organizador Estatal Electoral Jalisco para revisar los expedientes de los aspirantes y definir quiénes cumplieron con los requisitos para iniciar con las precampañas este domingo.

Alfonso Petersen anunció el inicio de campaña a las 11 horas en la rotonda de los Jaliscienses Ilustres, mientras que César Octavio Madrigal informó que hoy será la toma de fotografía en compañía de su planilla y candidatos a diputados de los distritos que abarca el municipio de Guadalajara, frente al presidencia municipal tapatía a las 13:00 horas. M

Instituto Electoral y de Participación Ciudadana Jalisco

FECHA	PÁGINA	SECCIÓN
28 DIC 14	13	

MILENIO

Hoy inician las precampañas y concluirán el 5 de febrero de 2015

Los precandidatos del PRI para GDL y Zapopan se registraron

Villanueva, precandidato priista por GDL; Rizo Castelo y Vielma Ordóñez van por Zapopan

Víctor Hugo Ornelas y Arturo Ramírez Gallo/**Guadalajara**

Ante un comité estatal repleto de simpatizantes, Ricardo Villanueva Lomelí se convirtió oficialmente en precandidato a la presidencia municipal de Guadalajara por el Partido Revolucionario Institucional, esto luego de completar su registro la mañana de este sábado.

En su primer mensaje como precandidato, el ex titular de la Secretaría de Planeación, Administración y Finanzas (Sepaf) Ricardo Villanueva habló de unidad en el PRI y señaló que es este partido el que representa el cambio que todos buscan y se dijo consciente de los problemas que hay en Guadalajara.

Sobre el próximo proceso electoral, el precandidato expuso que cuentan con el tiempo suficiente para evitar que "la demagogia y el populismo" lleguen a Guadalajara.

Otros que completaron su registro fueron Trinidad Padilla López, que buscará una diputación federal.

En el registro de Villanueva estuvieron presentes todos los integrantes de la bancada del PRI y también la de los diputados federales, además del senador y ex secretario de Gobierno, Arturo Zamora.

PATRICIA RAMÍREZ

Ricardo Villanueva (centro) dijo estar consciente de los problemas por los que atraviesa Guadalajara

CUATRO VAN POR ZAPOPAN

Luego de renunciar la tarde del viernes de manera irrevocable a su puesto como titular de la Secretaría de Desarrollo e Integración Social (Sedis), Salvador Rizo Castelo se registró como precandidato a la alcaldía de Zapopan ante la Comisión Municipal de Procesos Internos en las oficinas del comité municipal del Partido Revolucionario Institucional.

"Se hicieron evaluaciones, pláticas, acuerdos, consensos y buscamos contribuir con unidad. Yo me siento uno más con la responsabilidad y humildad de representar a esos que estaban en esa mesa pero sobre todo a todos los ciudadanos de Zapopan", dijo en su mensaje Rizo Castelo.

Además, a través de un comunicado, la coordinación de Prensa y difusión del PRI Jalisco, informó que José Enríquez González, Luis Alberto Camarena Martín del Campo, funcionario de la Sepaf, y Héctor Vielma Ordóñez, ex alcalde de Zapopan, también se registraron como precandidatos para contender por la presidencia municipal. M

Jalisco Instituto Electoral y de Participación Ciudadana

Fecha	Página	Sección
28DIC14	5	B

MURAL
EXPRESIÓN DE JALISCO

Apuesta el PRI por candidato de unidad

Villanueva, por GDL

Ex titular de la Sepaf tiene el camino libre hacia la candidatura del partido tricolor

VALERIA HUÉRFANO

Guadalajara ya tiene sus precandidatos.

El PRI fue el último en definir y optó por Ricardo Villanueva, quien fuera Secretario de Planeación, Administración y Finanzas de la actual Administración, como precandidato de unidad.

En el camino se quedaron varios aspirantes, quienes por negociaciones del partido no se inscribieron como precandidatos. Aún así Villanueva presumió la unión del tricolor.

A su acto de registro como precandidato de unidad, que se llevó a cabo en el Comité Estatal del PRI, asistieron Miguel Castro, Arturo Zamora, Claudia Delgadillo, Leobardo Alcalá y Trino Padilla, quienes en algún momento fueron considerados como posibles candidatos del PRI para Guadalajara.

El ausente fue Eduardo Almaguer, quien hasta el último momento estuvo procurando ser elegido. Villanueva lo excusó asegurando que éste le comunicó problemas de agenda que le impedían asistir.

Al momento de su registro, aún no iniciaban las precampañas, pero Villanueva ya tenía mensaje para todos sus contendientes.

"Tenemos 162 para impedir el regreso de la borrachera panamericana; tenemos 162 para impedir el salto al vacío, al populismo y la demagogia; le quedan 162 días a los que querían arrebatarle el tren a los tapatíos y llevárselos al sur y seguir con sus grandes negocios inmobiliarios de amigos y familiares", añadió.

No dudó en atacar directamente a Enrique Alfaro (precandidato de MC a la alcaldía). Lo acusó de usar la mentira y la demagogia para engañar a los tapatíos.

"Que se preocupe él porque lo vamos a desenmascarar", afirmó.

Además de seguridad y economía familiar, que consideró problemas nacionales, a nivel local destacó los conflictos de movilidad y deficiencia en servicios públicos como asuntos de relevancia.

Aseguró que la razón de todos los males está en la pérdida de población de Guadalajara por migrar hacia el sur de la metrópoli.

Ricardo Villanueva
Precandidato del PRI

"Lagrimita me parece más honesto que Alfaro... pero no me voy a cuidar de nadie, sino de las mentiras... y de aquellos que vienen de Tlajomulco".

Carlos Ibarra

A su registro como precandidato de unidad a la Alcaldía tapatía, acudieron otras figuras que sonaban para la contienda.

Cierran registro en municipios

JUAN VALDOVINOS

El PRI recibió ayer los registros de precandidatos a alcaldías de todo el Estado.

Sergio Chávez Dávalos, se apuntó por Tonalá, quien fue acompañado por el presidente del partido en Jalisco, Hugo Contreras, y el Alcalde tonalteca Jorge Arana.

En el Comité Municipal de Tlaquepaque, se registró Luis Córdova Díaz como precandidato. En el trámite estuvo acompañado por el Alcalde con licencia, Alfredo Barba Mariscal.

En el Municipio de Puerto Vallarta, el PRI recibió al político Andrés González Palomera, quien desempeña el cargo de representante del Gobernador.

En Zapotlán el Grande será Roberto "El Chino" Mendoza.

Instituto Electoral y de Participación Ciudadana de Jalisco

Fecha	Página	Sección
28 DIC 14	7	B

MURAL
EXPRESIÓN DE JALISCO

...Rizo y Vielma, por Zapopan

Disputarán cuatro por la candidatura priista para lograr la Alcaldía

JUAN VALDOVINOS

Cortesía

Salvador Rizo logró llenar el auditorio del PRI Zapopan.

Cuatro aspirantes del PRI se registraron ayer para buscar la candidatura de su partido por la Alcaldía zapopana.

Ellos son Salvador Rizo Castelo, Héctor Vielma Ordóñez, José Enríquez González y Luis Alberto Camarena, quienes acudieron a las instalaciones del Comité Municipal del PRI para presentar lo requerido por su partido.

El primero de ellos fue Salvador Rizo Castelo, quien fuera Secretario de Desarrollo e Integración Social en el Estado hasta hace unos días. Llenó el auditorio del comité ante el que ofreció un discurso, a diferencia de los restantes tres candidatos, que fueron más discretos.

Por su parte, Héctor Vielma Ordóñez, ex Presidente Municipal de Zapopan, llegó minutos antes de las 14:00 horas, entregó los documentos necesarios para completar el registro, y se marchó.

El Presidente de la Comisión Municipal de Procesos Internos del PRI Zapopan, Eliseo Orozco Aguirre, compartió que el proceso transcurrió de la manera planeada.

Refirió que estuvo presente el notario número 31 en el proceso, y que en el transcurso de hoy se definirá quiénes cumplieron los requisitos.

Instituto Electoral y de Participación Ciudadana de Jalisco

Fecha	Página	Sección
28 DIC 14	7	B

MURAL
EXPRESIÓN DE JALISCO

Enrique Aubry Palomino

Pretende regresar Aubry al Congreso

VALERIA HUÉRFANO

Enrique Aubry Palomino, pretende regresar al Congreso de Jalisco, como diputado local por el distrito 14.

En la lista de aspirantes a precandidatos registrados hasta el momento en el Comité Estatal del PRI, el Partido Verde propone a cinco aspirantes a precandidatos –Aubry uno de ellos– por igual número de distritos, de los 20 que tiene el Estado.

No sólo él pretende saltar del Congreso Federal al local.

Salvador Arellano Guzmán, Rafael González Reséndiz, Leobardo Alcalá Padilla, Rocío Corona Nakamura, Claudia Delgadillo, Ignacio Mestas Gallardo, Marco Barba Mariscal, son los otros diputados federales que pretenden ser candidatos a diputados locales.

Hasta el momento, ninguno de los diputados federales que están en la contienda tienen competencia al interior de partido en el distrito que pretenden representar.

De los 20 distritos el más competido es el primero, para el cual se han registrado Antonio López Orozco, Presidente de Tala; Sofía Valencia Abundis, titular de la Dirección de Padrón y Licencias de Guadalajara; y Teresa Núñez Casas, funcionaria de la Secretaría de Desarrollo Rural.

Joel González Díaz, presidente municipal del Salto, también compite contra Raquel Álvarez Villanueva, como aspirantes a la precandidatura del distrito 7.

También van Omar Hernández, alcalde de Arandas y Juana Ceballos Guzmán, alcaldesa de San Martín Hidalgo.

Instituto Electoral y de Participación Ciudadana Jalisco

Fecha	Página	Sección
28DIC14	4	A

EL INFORMADOR
DIARIO INDEPENDIENTE

RICARDO VILLANUEVA IRÁ POR EL PRI A LA ALCALDÍA DE GUADALAJARA

Consigue candidatura de unidad

La unidad como fortaleza. Ese fue el discurso con el que Ricardo Villanueva Lomelí se registró como precandidato único para aparecer en la boleta electoral del 7 de junio, por el Partido Revolucionario Institucional, para contender por la presidencia municipal de Guadalajara.

Acompañado de todos los aspirantes que alguna vez dijeron querer esa candidatura, entre ellos Miguel Castro y Trinidad Padilla López, además del senador Arturo Zamora, el aspirante y también ex dirigente estudiantil se mostró agradecido por "el amigo que me convenció de cambiar mi proyecto de vida", al confirmar que la candidatura se la debe al gobernador del Estado, Aristóteles Sandoval.

Villanueva Lomelí utilizó parte de su discurso para descalificar los gobiernos panistas en el Ayuntamiento de Guadalajara. Aunque aclaró que "el cambio se sigue construyendo", hace cinco años que los gobiernos priistas tomaron las riendas en la capital tapatía. En todo caso, el aspirante se limitó a decir que "debemos ser conscientes y humildes de nuestros errores".

También aprovechó para presumir su paso por la Secretaría de Planeación, Administración y Finanzas, al decir que gracias al plan de austeridad implementado por el Gobierno del Estado, donde se eliminaron privilegios para altos funcionarios, es que se pudo captar recursos para iniciar la Línea 3 del Tren Ligero. Actualmente ese proyecto es financiado, en su totalidad, por el Gobierno fèderal.

Sin referirse por sus nombres a sus contrincantes en otros partidos, dijo que los "mentirosos" quisieron llevarse la Línea 3 al Sur de la ciudad, donde tienen "negocios inmobiliarios". Pero cuando habló de la construcción de las primeras dos líneas del Tren Ligero, aceptó que se tuvieron que tumbar viviendas para el desarrollo de la ciudad.

Por otro lado, ayer también concretaron su registro ante la Comisión de Procesos Internos del municipio como precandidatos del PRI a la alcaldía de Zapopan Salvador Rizo Castelo, Héctor Vielma Ordoñez, José Enríquez González y Luis Alberto Camarena Martín del Campo.

Instituto Electoral y de Participación Ciudadana

Fecha	Página	Sección
28 DIC 14	4 (1)	

La Jornada Jalisco

■ El ahora ex secretario de la Sedis presentó ayer su registro como precandidato

Salvador Rizo Castelo va por Zapopan

■ "Es el turno de una generación responsable de trazar un nuevo camino de solidaridad", apuntó

PAOLA RODRÍGUEZ

Salvador Rizo Castelo presentó su registro ayer por la mañana como precandidato por el PRI a la alcaldía del municipio de Zapopan.

Hasta el pasado viernes, Rizo Castelo aún era el titular de la Secretaría de Desarrollo e Integración Social (Sedis), dependencia a la cual renunció para poder participar en la contienda electoral de 2015.

Este evento se llevó a cabo en las instalaciones del Comité del PRI Municipal, al que asistieron diferentes personalidades de la política local y nacional como los senadores Arturo Zamora y Abel Salgado; el secretario de Turismo en Jalisco, Enrique Ramos Flores; así como diferentes regidores de la presente administración en Zapopan.

Salvador Rizo dijo que su registro representa el día más importante de su vida, en donde el siguiente reto será ganarse la confianza de la gente para iniciar "la transformación del municipio de Zapopan".

El candidato fue recibido como si ya se hubiera proclamado su victoria, el foro lució lleno, las porras y aplausos que se dieron en su apoyo resonaban en todo del recinto.

Durante su discurso, se tomó cerca de 20 minutos para agradecer y saludar a todas las personalidades que se encontraban ahí y mencionó los programas que colocó en el estado como los *Bienevales* y los útiles gratuitos que impulsó como secretario de Desarrollo e Integración Social.

Además hizo hincapié en que forma parte de una nueva generación de políticos que desean lograr cambios importantes a través de la transparencia y el trabajo diario.

"Hoy es el turno para que esta nueva generación asuma su responsabilidad y enfrente los problemas. Esta nueva generación de la que yo formo parte es la responsable de trazar un nuevo camino basado en la solidaridad", comentó.

Dejó claro que no hará caso al escrutinio público que llegue por parte de *seudociudadanos* -en alusión al partido *naranja* Movimiento Ciudadano- y agradeció su paso por Sedis, del cual, aseguró obtuvo la mejor educación.

"Al frente de Sedis recibí la mejor educación que cualquier persona puede aspirar a tener, eso en las visitas, en los recorridos por las comunidades y las ciudades, en las colonias, en los barrios, es ahí donde conocí el verdadero significado de la esperanza de un mejor futuro", concluyó.

SERGIO CHÁVEZ PRECANDIDATO DE UNIDAD EN TONALÁ

Sergio Chávez Dávalos se registró ayer como precandidato del *tricolor* a la presidencia municipal de Tonalá ■ Foto *La Jornada Jalisco*

Instituto Electoral y de Participación Ciudadana Jalisco

Fecha	Página	Sección
28 DIC 14	4 (2)	

La Jornada Jalisco

Lista de precandidatos del PRI

Municipio	Precandidato
Guadalajara	Ricardo Villanueva Lomelí
Tonalá	Sergio Chávez Dávalos
San Pedro Tlaquepaque	Luis Córdova
Zapopan	Salvador Rizo Castelo
	José Enríquez González
	Luis Alberto Camarena Martín del Campo
	Héctor Vielma Ordóñez
Tlajomulco de Zúñiga	Luis Gómez
Puerto Vallarta	Andrés González Palomera
Autlán de la Grana	Fabricio Israel Corona Vizcarra
El Grullo	J. Jesús Chagollán Hernández
Cocula	Francisco Javier Buenrostro Acosta
Cihuatlán	Julián López Jiménez
Ocotlán	Jorge Eduardo Godínez Anaya
Atotonilco	Miguel Ortega Guzmán
Zapotlán el Grande (Ciudad Guzmán)	Roberto Mendoza Cárdenas
Tapalpa	Juan Carlos de la Torre Aguilar
Tecalitlán	Víctor José Guadalupe Díaz Contreras
Zacoalco de Torres	Carlos Alberto Velázquez Castro
Acatlán de Juárez	Albertico Frías Sánchez
Poncitlán	Juan Carlos Montes Johnston
Colotlán	Claudio Huízar Huízar
Totatiche	Eduardo Pérez Godínez
Tala	Aarón Buenrostro
Villa Guerrero	Rodrigo Madera López

Relación de Aspirantes Registrados a Diputados Locales

Distrito	Precandidato
Distrito 1	Antonio López Orozco
Distrito 1	Sofía Valencia Abundis
Distrito 1	Teresa Núñez Casas
Distrito 2	Hugo René Ruíz Esparza Hermosillo
Distrito 3	PVEM
Distrito 4	Salvador Arellano Guzmán
Distrito 5	PVEM
Distrito 6	Susana Pérez Sánchez
Distrito 7	Joel González Díaz
Distrito 7	Raquel Álvarez Villanueva
Distrito 8	Leobardo Alcalá Padilla
Distrito 9	María del Rocío Corona Nakamura
Distrito 10	Laura Haro Ramírez
Distrito 11	Claudia Delgadillo González
Distrito 12	PVEM
Distrito 13	Marco Antonio Barba Mariscal
Distrito 14	PVEM
Distrito 15	María del Refugio Ruiz Moreno
Distrito 15	Xochitl Georgina Ávalos Briseño
Distrito 16	Liliana Guadalupe Morones Vargas
Distrito 17	PVEM
Distrito 18	Juana Ceballos Guzmán
Distrito 19	Martha Susana Barajas del Toro
Distrito 19	Hermila Mendoza Mendoza
Distrito 20	Edgar Oswaldo Bañales Orozco

Instituto Electoral y de Participación Ciudadana

Fecha	Página	Sección
28 DIC 14	5	A

EL OCCIDENTAL

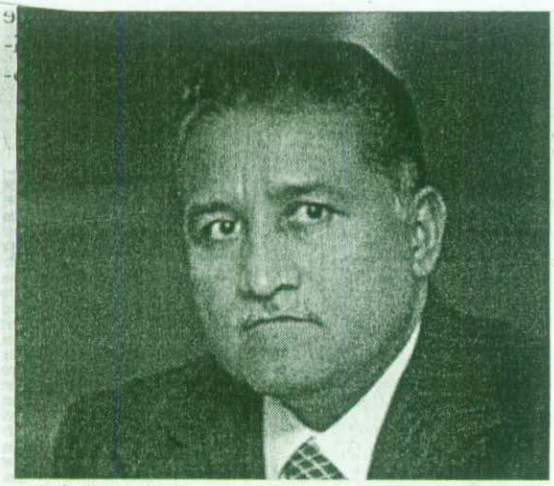

>> ARTURO Zamora Jiménez, senador por Jalisco.

Debe haber elecciones en todo el país: Arturo Zamora

■ Incluidas la zonas conflictivas como el estado de Guerrero

Para el senador Arturo Zamora Jiménez es indispensable que se lleven a cabo elecciones en todas las entidades del país, incluso en aquellas zonas complicadas como Guerrero, sitios en donde se debe de reforzar la seguridad para garantizar un sano desarrollo del proceso, pero eso se determinará al momento de que se concluya un diagnóstico de la situación que priva en el país.

Esto como respuesta a la percepción de los consejeros del Instituto Nacional Electoral, en donde el presidente Lorenzo Córdova señaló que ya había algunos focos rojos en ciertas partes del país que podrían poner en riesgo realizar los procesos electorales, es por eso que desde el punto de vista de Arturo Zamora, se deben de llevar a cabo las elecciones con todos los elementos de seguridad que sean necesarios, pero eso se podrá determinar hasta que el organismo electoral termine el diagnóstico que está realizando.

"Tiene que terminar un diagnóstico y después el Estado mexicano tiene que entrar para reforzar a las propias instituciones en materia electoral porque son instituciones ciudadanas, con el ánimo de que se garanticen los derechos de los futuros candidatos a todos los cargos que se van a ofertar, pero sobre todo los derechos que tiene la población de contar con gobernantes estables".

Ante este panorama y tras ser cuestionado de si debe haber más elementos de seguridad, dijo que es "evidente que después de que se haga el diagnóstico, el propio Instituto Nacional Electoral estará en comunicación con las autoridades para que hagan lo correspondiente".

En el caso de Guerrero, señaló que la postura de los senadores es que "debe haber elecciones, es muy importante que haya elecciones en todo el país y en todos los municipios".

Por otra parte, en el caso de las peticiones hechas por los familiares de los estudiantes de la Normal de Ayotzinapa desaparecidos, señaló que las cinco peticiones que les hicieron en un documento fueron turnadas a la Junta de Coordinación Política y en donde prácticamente ya se resolvió. **(Víctor Ramírez Álvarez)**

Instituto Electoral y de Participación Ciudadana de Jalisco

Fecha	Página	Sección
28 DIC 14	7	B

MURAL
EXPRESIÓN DE JALISCO

la resortera

ALFARO SE REESTRENA CON LAS MASAS

Paco Navarrete -:- Twitter: @Paco_Navarre7e