

El Instituto Electoral y de Participación Ciudadana del Estado de Jalisco, a través del Centro de Estudios e Investigación Electorales Irene Robledo, convoca al

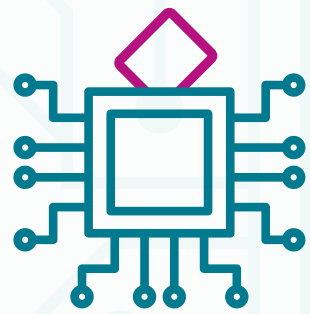

Curso sobre **tecnología** y **elecciones 2023**

Objetivo

Analizar las tecnologías que impactan las actividades relacionadas con la administración electoral y los retos en el uso de nuevas tecnologías, con la finalidad de identificar campos de mejoras en el desarrollo de las elecciones, así como la descripción de buenas prácticas en otros contextos internacionales, que den pie a crear nuevas propuestas tecnológicas para implementar en los procesos electorales.

Perfil de las personas participantes

El curso está dirigido a personas profesionales e investigadoras de la gestión de la información electoral, servidoras o servidores públicos, organizaciones de la sociedad civil y, en general, a aquellas interesadas en tener o perfeccionar conocimientos sobre las herramientas tecnológicas que pueden facilitar los procedimientos electorales y su análisis crítico.

Modalidad

Todas las clases serán virtuales, sincrónicas, a través de la plataforma Zoom.

Serán 5 sesiones, del 20 al 24 de nov., de 18:30 a 20:30 hrs. La liga de acceso se enviará solo a las personas inscritas.

Recepción de registro de solicitudes

A partir del lanzamiento de la convocatoria y hasta el 17 de noviembre de 2023, a las 23:59 horas.

Requisitos para el registro

1. Disponer de 2 horas diarias durante 5 días (10 horas en total).
2. Tener habilidades básicas en el manejo de programas de cómputo: procesadores de texto, correo electrónico y navegación por internet.
3. Exposición de motivos y síntesis curricular.
4. Cumplir con los requisitos de la convocatoria.

Las personas interesadas deberán acceder a la liga de registro y anotar cuidadosamente los datos solicitados.

Cupo: 50 lugares

El dictamen se publicará en la página del IEPC Jalisco, el 18 de noviembre de 2023, después de las 15:00 horas (hora del centro de México) y será inapelable.

Selección de participantes

Las personas participantes serán seleccionados por la dirección del Centro de Estudios e Investigación Electorales Irene Robledo con base en su perfil, exposición de motivos y adecuado llenado del cuestionario de la liga de registro, cumpliendo con las especificaciones y requisitos de la presente convocatoria.

Inicio de clases: 20 de noviembre de 2023

Acreditación

Se entregará constancia con valor curricular a quien cumpla con:

- 80% de la asistencia; y
- La realización del cuestionario final del curso con calificación aprobatoria igual o mayor a 7.

Planta docente

Planta docente y modalidad de impartición

Las sesiones serán impartidas por la doctora Amada María Arley Orduña, pionera mexicana en investigaciones y desarrollos de resolución electrónica de disputas (ODR) y consultora en Online Dispute Resolution & Artificial Intelligence, así como profesora asociada del Centro de Ciencias de la Complejidad C3 de la UNAM.

Contenido

Los temas a desarrollar son los siguientes:

TEMA	FECHA Y HORARIO	MODALIDAD
Panorama general. ¿Qué es tecnología?	Lunes 20 de noviembre 18:30 a 20:30 horas	Virtual
El impacto de la tecnología en elecciones	Martes 21 de noviembre 18:30 a 20:30 horas	Virtual
La regulación de la tecnología en elecciones	Miércoles 22 de noviembre 18:30 a 20:30 horas	Virtual
Innovaciones tecnológicas en elecciones	Jueves 23 de noviembre 18:30 a 20:30 horas	Virtual
Inteligencia artificial en elecciones	Viernes 24 de noviembre 18:30 a 20:30 horas	Virtual
Entrega de constancias	Sábado 25 de noviembre 12:00 horas	Presencial en sede del IEPC Jalisco

Mayores informes

Centro de Estudios e Investigación Electorales Irene Robledo
Clave 14OBT0006L
Carlos Javier Aguirre Arias, director
centro.irenerobledo@iepcjalisco.mx
33 444 584 50 ext. 3735

Liga de registro: <https://iepc.cc/Jt5QMAM>

